県内就職率
100%！

医療法人 丸尾歯科の 特徴1
現場で働く、歯科医師や衛生士に質問や相談ができる

「ありがとう」と言われる仕事がしたい

一生使える資格をとりたい

医療法人 丸尾歯科

歯科衛生士 奨学生 募集

誰かの役に立ちたい

医療法人 丸尾歯科の 特徴2
在学中にアルバイトで力をつけ、卒業後は即戦力になれる！

医療法人 丸尾歯科の 特徴3
資格取得後、当院に就職すれば、返還免除！
※在職期間に定め有り

いま注目されています！

歯とお口の健康は、全身の疾患・子どもの発育・咬み合わせの全身バランス・スポーツマンを支えること・認知症や寝たきり予防・生活の向上につながります。**健康を支える仕事のニーズは今後も高まっていき、歯科衛生士は、社会がとても必要としている職業です。**

Question & Answer

歯科衛生士ってどんな仕事？

歯科衛生士の3大業務

1 予防

お口の検査や歯石の汚れをとることでむし歯と歯周病を予防する。

2 補助

歯科医師の診療･治療をサポートする。

3 指導

ブラッシング（歯みがき）や栄養（食生活）指導をおこなう。

生涯にわたって健康をサポートするとてもやりがいのある仕事です。

就職先や再就職は？

歯科衛生士の勤務先は、歯科医院・大学病院・総合病院・保健センター・福祉施設などですが、圧倒的多数は**一般歯科医院**です。また、**国家資格なので、結婚・出産育児後の再就職もしやすくなっています**。

また、本人の経験によっては、自治体・行政機関で住民のために保健指導をおこなう人、企業で勤務している社員の健康管理のために活躍する人、歯科関係企業の商品開発や啓もう活動をおこなう人、歯科衛生士養成学校で講師として活躍する人など、活躍の場はさまざまです。

Question &Answer

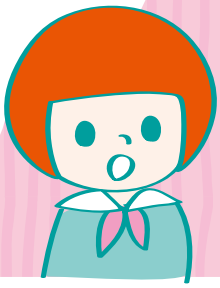

歯科衛生士って どうやってなるの？

歯科衛生士になるには厚生労働省指定の歯科衛生士養成機関で専門教育を受け、国家試験に合格しなければなりません。

Step1 高校 → 歯科衛生士養成課程のある大学、短大、専門学校

Step2 歯科衛生士国家試験 → 合格率 94.3%

Goal! 歯科衛生士

1人あたりの求人件数 20件（全国調査）

Step1 歯科衛生士養成学校について

歯科衛生士になるには、文部科学大臣指定の歯科衛生士学校、都道府県知事指定の歯科衛生士養成所で3年間（一部の大学では4年間）に必要な知識や技能を修了しなければなりません。現在、松山市の歯科衛生士養成学校は「河原大学校」「松山ビジネスカレッジ」の2校があります。学費は３年間でおよそ350万円以上が必要です。各学校の支援制度や愛媛県歯科医師会就学資金制度などがあり、当院でも奨学金制度（裏面記載）を実施しておりますので、ご自分に合う制度を利用すると良いでしょう。

Step 2 歯科衛生士は国家資格です

歯科衛生士の国家資格は、合格率95%前後と高く、医療・福祉・看護の分野において合格率90%台の国家資格はなかなかありません。就職においても、求人は大変多い状況で、愛媛県内就職率は100%です。また、国家資格なので、結婚や出産で一時離職することがあっても再就職に有利です。

先輩VOICE

河原医療大学校
歯科衛生学科卒

丸尾歯科 歯科衛生士
山口 桃果さん

歯科衛生士になって2年目になります。今では患者さまに「ありがとう。ご飯がおいしく食べられるようになったよ。」と喜んでいただけるようになり、それが励みになっています。

歯科衛生士は、患者さまのお口と身体の健康を支えることができるやりがいのある仕事です。ぜひ、目指してみませんか？

先輩INTERVIEW

現役歯科衛生士
５人に聞きました～

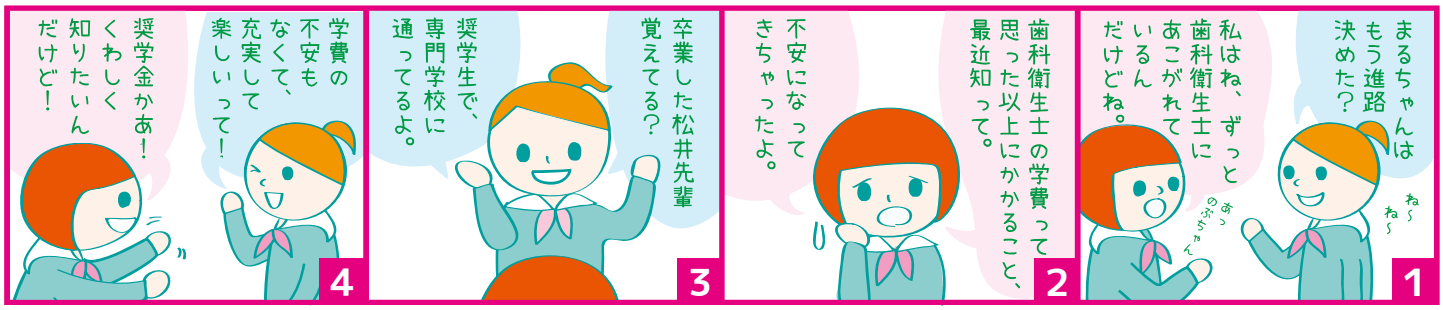

医療法人 丸尾歯科

奨学生募集

あなたの想いを全力で応援します

丸尾歯科の奨学金制度について

歯科医療に貢献できる優秀な歯科衛生士を養成するために
できる限りの支援をする制度です

特 徴

- 無利息で貸与します（※）
- 在学中に当院でアルバイト勤務（アルバイト代支給）ができ、臨床経験が積めます。
- 教科書に載っていない（学校では学べない）最新の機械や治療法を体験できます。
- 現場で働く歯科医師や歯科衛生士に質問や相談が可能です。

募集人数	1人
貸与期間	36か月（在学途中からの貸与も可能）
貸与金額	180万円（5万円／月）
対象者	対象学校へ入学を希望する方 ①松山ビジネスカレッジ　松山衛生士専門学校 ②河原医療大学校歯科衛生学科
募集期間	随時
選考方法	当院にて面接、筆記試験
※返還免除について	在学中は当院でアルバイトしていただき、資格取得後、当院に3年6か月間の在職が条件

先輩VOICE

私が歯科衛生士を目指そうと思った理由は、２つあります。１つ目は、国家資格をもつ歯科衛生士は、信頼性があり長く続けていける職業だということ、２つ目は、近年、口腔ケアの重要性が高まっており、人の役に立てる職業だと思ったからです。私は、親に負担をかけずに学びたいと考え、奨学生になることを選びました。

学校では、充実した設備の中、同じ目標をもつ仲間と勉強を教え合ったり励まし合いながら頑張っています。また、臨床実習では、何カ所もの歯科医院や大学病院で学ぶ事ができ、知識や経験を得ることができました。勉強だけでなく、学園祭などの学校行事もあり、友人と学生生活を満喫しています。

放課後と休日は、丸尾歯科でアルバイトをしているので、学校との両立が大変だと思うこともありますが、リアルな診療現場に触れることは臨床実習に役立ち、授業での疑問を先輩衛生士から教えてもらっています。

今後ますます発展していく歯科医療業界で、歯科衛生士はなくてはならない職業です。卒業後の進路を迷っている人は、ぜひ、歯科衛生士になって一緒に働いてみませんか？待っています！

先輩INTERVIEW

松山歯科衛生士専門学校
松井さん（仮名）

申し込みは電話、メールで承ります。　奨学生募集担当 亀田まで

丸尾歯科
Maruo Dental Clinic
理事長　丸尾傳

〒790-0951
松山市天山３丁目９-31
TEL　089-931-5551
info@maruo-dentalclinic.jp

メール
ホームページ